



POTOSÍ
PARA LOS POTOSINOS
GOBIERNO DEL ESTADO 2021-2027

Relación tutora



Una estrategia de fortalecimiento a las habilidades docentes para apoyar a los alumnos de escuelas multigrado en el sistema de Telesecundarias potosinas que consiste en desarrollar temas uno a uno en un ambiente de confianza donde el tutorado elige por interés, lo que quiere estudiar y el tutor le ofrece lo que bien ha aprendido y a partir del diálogo como eje rector, se van consolidando aprendizajes y se van fortaleciendo socioemocionalmente tutor y tutorado.



ELEMENTOS QUE HACEN VALIOSA LA RELACION TUTORA COMO FORMADORA DE DOCENTES.



BREVE RECORRIDO DE LA RELACIÓN TUTORA EN EL ESTADO

FASE 1.

2019-2020

- + Presentación y aceptación del proyecto en la SEP. (Agosto 2019)**
- + Conformación del Equipo Técnico Estatal (inicia con 17 personas) (Septiembre)**
- + Capacitación del ETE por alumnos y docentes de telesecundaria de zacatecas. (Octubre de 2019)**
- + Equipo Técnico Estatal de San Luis Potosí, capacita a Telesecundarias y Formación continua del estado de Querétaro. (Noviembre)**
- + Primer encuentro nacional de líderes de la relación tutora y San Luis es invitado. (Diciembre)**
- + 1ª jornada de relación tutora presencial, en el estado, en Rayón, S. L. P. a donde acuden en apoyo, líderes de los estados de Zacatecas, Chiapas, Ixtapa de la Sal, Querétaro, Ciudad de México y Redes de tutoría A.C. (Se capacita al sector 6 de telesecundaria) (Diciembre)**

FASE 2

2020-2021

- + Diseño y elaboración de cuadernillo de relación tutora para trabajar en línea.
- + Se llevan a cabo 15 jornadas de capacitación en relación tutora en línea, atendiendo a los equipos de los 11 sectores del nivel de telesecundaria a partir de mayo de 2020 hasta febrero de 2021.
- + El Equipo Técnico Estatal se capacita con el equipo de redes de tutoría de México en diseño de temas.
- + Capacitación a los países de Argentina, Perú, Colombia, Chile, Honduras y Nicaragua.
- + **El Equipo Técnico Estatal, capacita a Perú y recibe invitación para acudir presencialmente en Agosto de 2021. (11 docentes)**
- + El Equipo Técnico Estatal se integra en 3 equipos regionales para atender de manera más cercana a los sectores.
- + El equipo técnico estatal extiende sus redes de tutoría a la secundaria técnica N° 55 y 21 USAER, Misiones culturales (Junio, 3 y 4 2021 de manera presencial)
- + El equipo técnico estatal, capacita a primaria. (5 y 6 de julio de 2021)
- + Participamos en seminario permanente con OEI, SEB, y 12 estados de la República. Miércoles de cada semana.
- + Se participó en el ciclo de conferencias organizada por Nayarit en foros y mesas de diálogo. (23 junio y 1º julio 2021)

FASE 3

2021-2022

- +22 de agosto. 11 docentes parten a Perú para mostrar la Relación tutora *in situ*.
- +26 de noviembre de 2021- intercambio internacional con Perú.
- +Diciembre. Reunión de evaluación.
- +Enero dos reuniones de coevaluación y reconstrucción de acciones de proyecto basado en RT. (Diseño de trayecto formativo a partir de diplomados, congresos, talleres)

% DE AVANCE REAL DE LA RELACIÓN TUTORA EN TELESECUNDARIAS DEL ESTADO DE SAN LUIS POTOSÍ.

FASE 1 y 2

INTEGRANTES DE EQUIPO TECNICO ESTATAL	EQUIPOS TECNICOS REGIONALES	EQUIPOS TECNICOS DE SECTOR Y NÚMERO DE INTEGRANTES CAPACITADOS	NÚMERO TOTAL DE ZONAS QUE TIENEN SU EQUIPO TÉCNICO DE ZONA	ESCUELAS QUE YA TRABAJAN LA RELACIÓN TUTORA CON ALUMNOS.	INTEGRANTES DEL SEMINARIO PERMANENTE	TOTAL DE DOCENTES CAPACITADOS EN TELESECUNDARIAS DEL ESTADO.
55	3 EQUIPOS QUE ATIENDEN A LOS 11 SECTORES (20 DOCENTES)	11 EQUIPOS TÉCNICOS. 448 DOCENTES CAPACITADOS	22 QUE EQUIVALE A 448 DOCENTES	35 ESCUELAS	3 DOCENTES QUE REPRESENTAN A SAN LUIS A NIVEL NACIONAL	689 70 temas ubicados en el currículo oficial.

**PROYECTO A 3 AÑOS,
META PARA PRIMER AÑO. CAPACITAR A LOS EQUIPOS DE CADA SECTOR.
LOGRADA AL 100%
META PARA 2° AÑO, EXTENDER REDES DE TUTORÍA ESTATAL, NACIONAL E INTERNACIONAL.**

CAPACITACIONES EN LAS QUE HA APOYADO EL EQUIPO TÉCNICO ESTATAL FASE 2

Nº, JORNADAS DE RELACIÓN TUTORA EN EL ESTADO	Nº DE JORNADAS QUE SE HAN DESGLOZADO DE LAS JORNADAS DE ETE EN TELESECUNDARIAS	ESTADOS QUE HAN APOYADO EN LA CAPACITACIÓN AL ETE DE SAN LUIS POTOSÍ	ESTADOS A LOS QUE EL ETE HA APOYADO CON CAPACITACIONES EN RELACIÓN TUTORA	PAÍSES A LOS QUE EL ETE HA CAPACITADO EN RELACIÓN TUTORA.	EXTENSIÓN DE LAS REDES DE TUTORÍA EN EL ESTADO.	PROSPEC- TOS
30	20	ZACATECAS, PUEBLA, CHIAPAS, EDO DE MÉXICO, QUERÉTARO, REDES DE TUTORÍA IXTAPA DE LA SAL, VERACRUZ	COLIMA, PUEBLA, NAYARIT, ACULCO EDO. DE MEXICO, QUERÉTARO, CHIHUAHUA, PUEBLA, COAHUILA, ZACATECAS EN EDUCACIÓN INICIAL.	PERÚ, CHILE, ARGENTINA, COLOMBIA, HONDURAS Y NICARAGUA.	SECUNDARIA TÉCNICA N° 55 Y 21, USAER -VILLA DE ZARAGOZA MISIONES CULTURALES 16 DOCENTES.	PRIMARIA Y OTROS NIVELES. 5 y 6 de julio-2021

ETE = EQUIPO TÉCNICO ESTATAL

ESTRUCTURA ORGANIZACIONAL

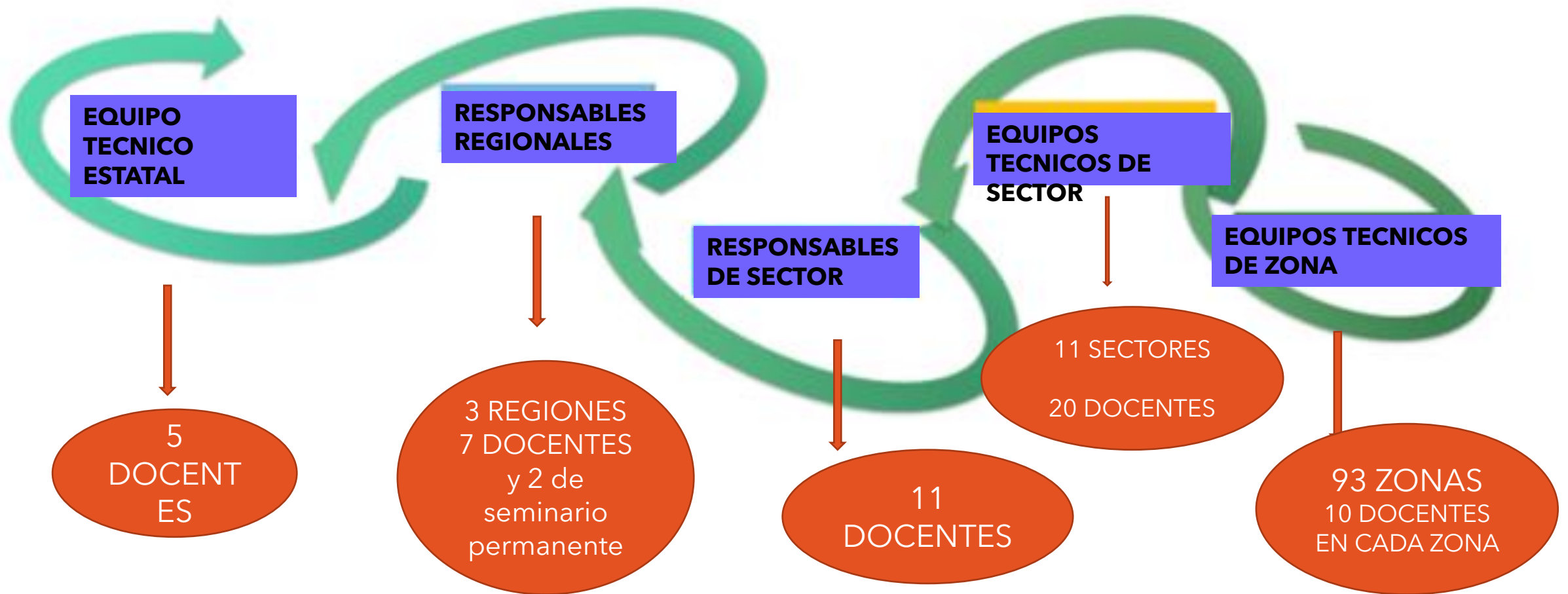



La trayectoria de capacitaciones y preparación del Equipo llevó al equipo de manera natural a capacitarse entre ellos mismos, y en el trayecto, fortalecer al equipo con nuevos miembros y atender capacitaciones solicitadas por otros estados como Querétaro, Chihuahua, Colima, Aculco Estado de México y al mismo tiempo, de países, solicitando también el apoyo de los líderes de otros estados como: Chiapas, Ixtapa de la Sal, Nayarit y Zacatecas, trabajando en línea.



Las Telesecundarias de San Luis Potosí y Perú, iniciaron intercambio educativo basado en relación Tutora. Noviembre 20 al 25 del ciclo escolar 2021-2022



El director general del Consejo Nacional de Fomento Educativo (CONAFE), Gabriel Cámara Cervera, y el titular de la Secretaría de Educación del Gobierno del Estado de San Luis Potosí, Dr. Ernesto Jesús Barajas Ábrego, inauguraron los trabajos de la pasantía de Intercambio Pedagógico y Cultural México -San Luis Potosí-Perú, que se llevó a cabo del 20 al 25 de noviembre de 2021.

En el acto protocolario celebrado en el Centro de las Artes de la entidad potosina, donde también participó el Gerente Regional de Educación en Cusco, Lic. Arturo Ferro Vásquez, dieron la bienvenida a 74 docentes de los niveles de inicial, primaria y secundaria, además de especialistas y directivos de distintas UGELES del país andino.

+ Docente peruano desarrollando tema en ambiente de confianza y por interés propio.



Tema: Ángulos



23 de noviembre-Aquismón.

+La Relación Tutora tiene una gran importancia en la educación porque hay una sintonía de mentes y sentimientos entre los maestros y estudiantes, destacó el gerente regional de Cusco-Perú, Mtro. Arturo Ferro Vasquez, durante el intercambio pedagógico México- San Luis Potosí-Perú.

+ La Relación Tutora tiene una gran importancia en la educación porque hay una sintonía de mentes y sentimientos entre los maestros y estudiantes, destacó el gerente regional de Cusco-Perú, Mtro. Arturo Ferro Vasquez, durante el intercambio pedagógico México- San Luis Potosí-Perú.



Actividades de cierre 25 de noviembre. Cd. Valles

+ https://m.facebook.com/story.php?story_fbid=10216638317145112&id=1675689827&sfnsn=scwspwa

+ Cualidades que desarrolla la relación tutora en los alumnos:

+ Enfoque

+ Confianza

+ Transparencia

+ Integridad

+ Inspiración

+ Pasión

+ Paciencia

+ Análisis

+ Capacidad de decisión

+ empatía



Tras el éxito de la asesoría en Relación Tutora que brindaron docentes de telesecundarias potosinas y LEC de CONAFE, a maestras y maestros de Cusco, Perú; ahora Machu Picchu pide a SEGE la misma asesoría.

De manera exitosa, el pasado 25 de noviembre concluyó el Intercambio Pedagógico México - San Luis Potosí - Perú, que se desarrolló en distintos municipios del Estado, donde el profesorado potosino mostró a docentes de Cusco, Perú; la estrategia educativa de Relación Tutora, continuando la iniciativa de un Gobierno que fomente los lazos con otros países como fue instruido por el titular del Ejecutivo Ricardo Gallardo Cardona.

+ **La Secretaría de Educación de Gobierno del Estado (SEGE) de San Luis Potosí, destacó el interés de la delegación peruana en esta innovadora estrategia educativa, convirtiendo a las y los docentes potosinos en un ejemplo, por lo que ahora el alcalde distrital de Machu Picchu Darwin Baca León, pidió al secretario acudir a su municipalidad para acercar este modelo a sus maestras y maestros.**

En un encuentro sostenido en videollamada, el secretario de Educación Ernesto Jesús Barajas Ábrego, dijo que buscará a través del Gobierno del Estado el apoyo, el tiempo y la logística para poder llevar a cabo el viaje y atender la invitación, pues sostuvo que: "México se caracteriza por esa fraternidad para impulsar y apoyar la hermandad entre países". Resaltó que la jornada de trabajo que se realizó en el Estado de este tipo y magnitud, es el primer encuentro que se lleva a cabo.

En este encuentro estuvieron también presentes maestras de San Luis Potosí y Perú, así como el director del Consejo Nacional de Fomento Educativo (Conafe) Gabriel Cámara y Cervera, quien profundizó que la estrategia de Relación Tutora se está afianzando y que es un proyecto en crecimiento y que se ha ido fortaleciendo gracias al trabajo y colaboración entre las autoridades y los docentes.