

¿Cómo puedo apoyar a la escuela de mis hijos (as)?

Colaborar como integrante de los Comités creados para la participación escolar.

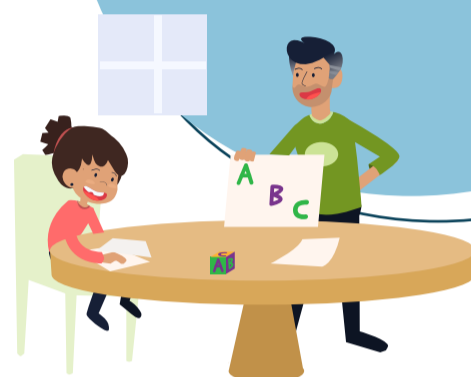

Asumir con responsabilidad y compromiso los retos como madre y padre de familia para mejorar la educación.



Destinar tiempo para apoyar a mis hijos (as) en su aprendizaje, involucrándome en sus necesidades y logros.



Utilizar mis habilidades y conocimientos para mejorar las condiciones de aprendizaje de mis hijos (as).

Acudir a las citas que convoque el Director y/o docentes; escuchar con atención y disposición.



Promover y apoyar las acciones para erradicar la discriminación, el acoso escolar y mejorar la convivencia.



Inculcar en mis hijos (as) un código de valores que les permita convivir en un ambiente de respeto y aprecio por la diversidad.



EDUCACIÓN
SECRETARÍA DE EDUCACIÓN PÚBLICA

AEF MEXICO
AUTORIDAD EDUCATIVA FEDERAL EN LA CIUDAD DE MÉXICO