



Secretaría de
Educación Pública
Hidalgo crece contigo

SECRETARÍA DE EDUCACIÓN PÚBLICA DE HIDALGO SUBSECRETARÍA DE EDUCACIÓN BÁSICA

DIRECCIÓN GENERAL DE FORTALECIMIENTO EDUCATIVO SUBDIRECCIÓN DE EDUCACIÓN ARTÍSTICA Y SERVICIOS CULTURALES



CAJA DE HERRAMIENTAS

Desarrollo de Habilidades Sociales y Emocionales
para Entornos Educativos Armónicos

SECRETARÍA DE EDUCACIÓN PÚBLICA DE HIDALGO
SUBSECRETARÍA DE EDUCACIÓN BÁSICA

DIRECCIÓN GENERAL DE FORTALECIMIENTO EDUCATIVO
SUBDIRECCIÓN DE EDUCACIÓN ARTÍSTICA Y SERVICIOS CULTURALES

Desarrollo Socioemocional Cultura de Paz

Narración: LUCERO MEJÍA ESCAMILLA



Temas abordados

- ✓ Inteligencia Emocional
- ✓ Emociones
- ✓ Prevención de Violencia Familiar
- ✓ Valores
- ✓ Cultura de la No Violencia
- ✓ Diálogo Asertivo
- ✓ Autorregulación de la Emoción
- ✓ Ayuda para la Atención de Casos de Violencia
- ✓ Prevención del Uso de Sustancias Tóxicas o Nocivas

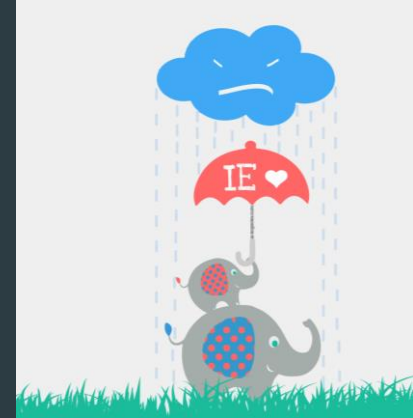

Cultura de la no violencia y diálogo asertivo

La cultura de paz y el diálogo asertivo son un conjunto de valores, actitudes, modos de comportamiento y estilos de vida que rechazan la violencia y previenen los conflictos abordando directamente las causas a fin de resolver los problemas mediante el diálogo y la negociación entre individuos, grupos y naciones. Es muy importante hoy en día debido a que es la base para construir una sociedad con una sólida moral de ética que encamine a las personas hacia un correcto camino a la rectitud.

- ✓ Cápsula informativa sobre la violencia intrafamiliar

